



Type woning : Villa

Locatie : Alcalalí

Slaapkamers : 3

Badkamers : 2

Zwembad : Ja

Oriëntatie : N/A

Uitzicht : N/A

Parking : Carport

Opp. woning :

155 m²

Opp. terrein :

800 m²

Het huis is verdeeld over één verdieping en is verdeeld in twee delen.

Aan de ene kant bevindt zich slaapkamers en badkamers zich bevinden.

Dit huis heeft 2 slaapkamers en een en suite slaapkamer met badkamer. Het andere deel is een grote woon-eetkamer met open keuken.

De keuken staat in verbinding met de wasruimte.

Het ruime terras met zwembad nodigt u uit voor te ontspannen en tee genieten van het mooie weer.

Uw uitzichten strekken zich uit over de Jalon-vallei.



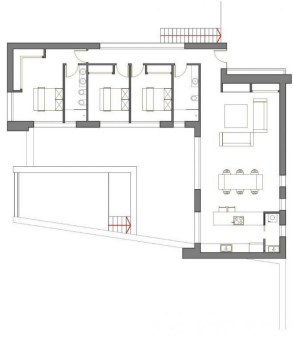
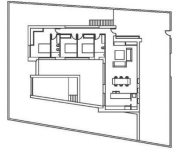

BUILDING DATA	
Project Name	...
Client	...
Architect	...
Scale	1:50
Date	...
Sheet No.	...

ROOM SCHEDULE	
Room No.	Room Name
...	...
...	...
...	...

MATERIALS	
Material	Code
...	...
...	...

