



!tipo_vivienda : Villa

Localité : Alcalalí

Chambres : 3

Salles de bains : 2

Piscine : Oui

Orientation : N/A

Stationnement : Carport

Surface habitable : 155 m²

Surface du terrain : 800 m²

La maison est distribuée sur un étage et est divisée en deux parties.

Les chambres et les salles de bains sont situées d'un côté. Cette maison dispose de deux chambres et d'une chambre en suite avec salle de bain.

L'autre partie est un grand salon-salle à manger avec cuisine ouverte.

La cuisine est reliée à la buanderie. La terrasse spacieuse avec piscine vous invite à vous détendre et à profiter du beau temps.

Vos vues s'étendent dans toute la vallée de Jalon.



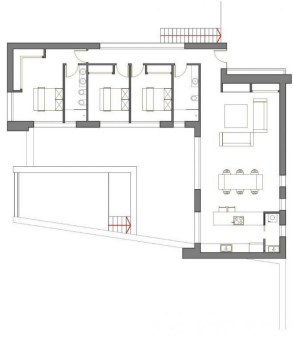
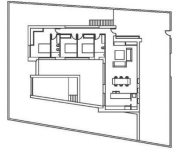

BUILDING DATA	
Project Name	...
Client	...
Architect	...
Scale	1:50
Date	...
Sheet No.	...
BUILDING CODES	
Room No.	...
Room Name	...
Room Area	...
Room Volume	...
MATERIALS	
Material	...
Quantity	...

