

**!tipo\_vivienda :** Villa

**Localité :** Benissa

**Chambres :** 4

**Salles de bains :** 4

**Piscine :** Oui

**Orientation :** Sud-est

**Stationnement :** Privé

**Surface habitable :** 247 m<sup>2</sup>

**Surface du terrain :** 923 m<sup>2</sup>

✓ Barbecue

✓ Buanderie

✓ Terrasse

Cette magnifique villa avec des détails en bois, est répartie sur deux niveaux reliés par des escaliers intérieurs.

Des escaliers mènent au rez-de-chaussée où vous trouverez le salon / salle à manger avec de belles vues, une spacieuse cuisine ouverte avec îlot central, entièrement équipée avec des appareils de haute qualité, des toilettes invités et un grand garde-manger. De là, vous avez accès à la terrasses avec d'élégantes pergolas en bois, au grand jardin et à la belle piscine à débordement.

À l'étage supérieur, il y a 4 chambres doubles avec salle de bains privative et placards. Toutes les chambres ont de grandes fenêtres qui offrent beaucoup de lumière naturelle.

Idéal pour une maison de vacances en Espagne ou comme première maison, où vous pourrez passer la plupart de votre temps à profiter des journées ensoleillées



**PLANTA BAJA**

Superficie construida cubierta: 102,31 m<sup>2</sup>  
Superficie parking: 28,21 m<sup>2</sup>  
Superficie terreno disponible: 23,21 m<sup>2</sup>  
Superficie terreno agua potable: 32,20 m<sup>2</sup>

PROYECTA  
Reforma de vivienda unifamiliar aislada  
2 de octubre de 2023 Escala: 1:100

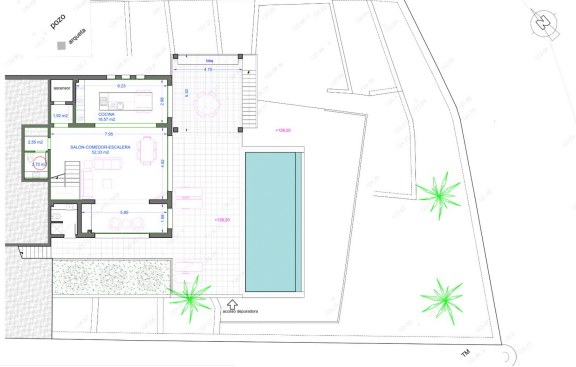

**PLANTA ALTA**

Superficie alzada vivienda: 145,37 m<sup>2</sup>

PROYECTA  
Reforma de vivienda unifamiliar aislada  
2 de octubre de 2023 Escala: 1:100

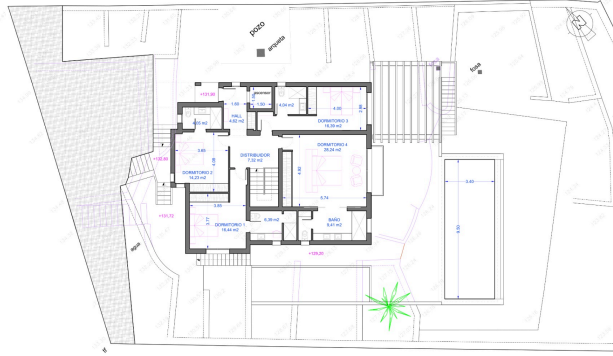

**CUBIERTA**

Superficie parking: 28,21 m<sup>2</sup>

PROYECTA  
Reforma de vivienda unifamiliar aislada  
29 de septiembre de 2023 Escala: 1:100

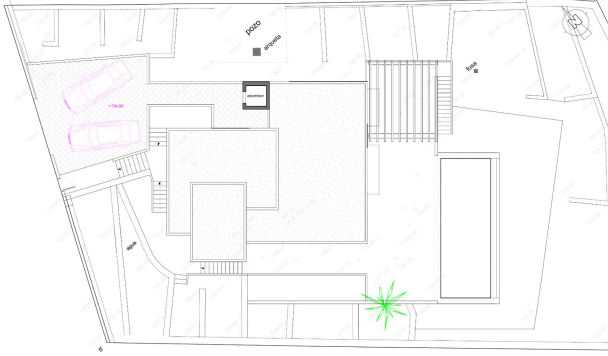

PROYECTA ALZADOS sección A-1  
Reforma de vivienda unifamiliar aislada  
13 de noviembre de 2023 Escala: 1:100



alzado sureste

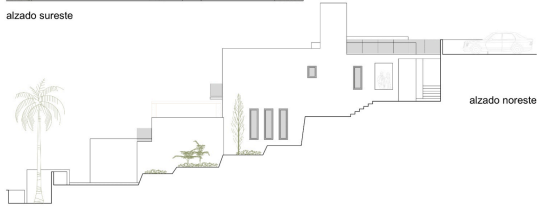

alzado noreste

alzado suroeste



alzado noroeste

PROYECTA ALZADOS sección A-2  
Reforma de vivienda unifamiliar aislada  
13 de noviembre de 2023 Escala: 1:100