



!tipo_vivienda : Villa

Piscine : Non

Surface habitable : 180 m²

Localité : Calpe

Surface du terrain : 1000 m²

Chambres : 3

Salles de bains : 3

Un grand terrain de 1 000m² est à vendre avec un beau et moderne projet d'une maison de rêve, dans l'urbanisation Empedrola SUP II de Calpe. Vues sur le Peñón de Ifach et la mer.

Le terrain est propre et prêt à construire une villa de 180m² plus terrasses. L'idée du projet comprend une piscine, 3 chambres ainsi que des espaces de restauration / vie spacieux et une cuisine.

Comme il s'agit d'un projet, nous pouvons l'adapter aux besoins et aux goûts du client.

La maison de vos rêves vous attend, contactez-nous dès maintenant pour plus d'informations.



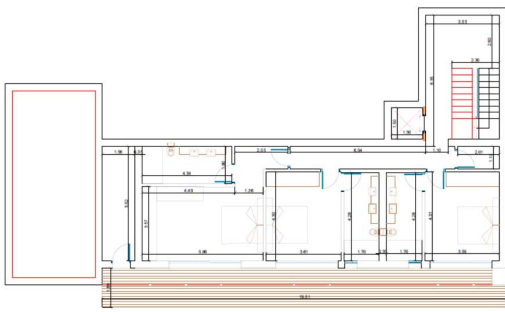

PLANTA BAJA

DESCRIPCIÓN DE SUPERFICIES	
DESCRIPCIÓN DE SUPERFICIES	
CLAVICULA	142,00
COMEDOR	82,00
PLANTA BAJA	158,00
TERRENO (CONSTR.)	158,00
TERRENO	98,00
TOTAL SUPERFICIE CONSTRUIDA	256,00

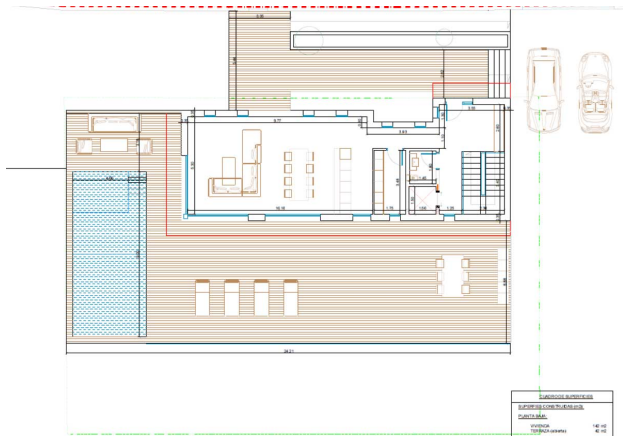

PLANTA ALTA

DESCRIPCIÓN DE SUPERFICIES	
DESCRIPCIÓN DE SUPERFICIES	
CLAVICULA	142,00
COMEDOR	82,00
PLANTA ALTA	158,00
TERRENO (CONSTR.)	158,00
TERRENO	98,00
TOTAL SUPERFICIE CONSTRUIDA	256,00