

Tipo vivienda : Villa

Localidad : Moraira

Dormitorios : 3

Baños : 4

Piscina : Sí

Vivienda : 246 m²

Parcela : 800 m²



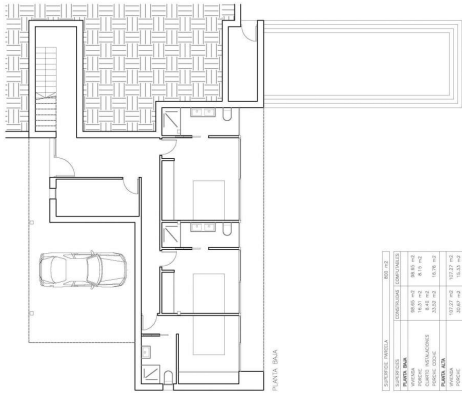

PROYECTO: SUELA

DESCRIPCIÓN DE OBRAS		MÉTRICO	
DESCRIPCIÓN	CANTIDAD	UNIDAD	VALOR UNITARIO
TRABAJOS DE SUELA	10,00	m ²	10,00
TRABAJOS DE PARED	20,00	m ²	20,00
TRABAJOS DE CUBIERTA	10,00	m ²	10,00
TRABAJOS DE OBRAS DE ACABADO	20,00	m ²	20,00
TOTAL OBRAS	60,00	m²	60,00
VALOR TOTAL			600,00
VALOR UNITARIO			10,00
VALOR TOTAL			600,00