



Tipo vivienda : Villa

Localidad : Benissa

Dormitorios : 4

Baños : 4

Piscina : Sí

Orientación : Sur-este

Parking : Privado

Vivienda : 247 m²

Parcela : 923 m²

✓ Barbacoa

✓ Trastero

✓ Terraza

Esta magnífica Villa con detalles en madera, se distribuye en dos niveles conectados por escaleras internas.

Las escaleras conducen a la planta principal donde se encuentra el salón/comedor con hermosas vistas, una amplia cocina abierta con isla central, totalmente equipada con electrodomésticos de alta calidad, un aseo de invitados y una gran despensa. Desde aquí se accede a la terrazas con elegantes pérgolas de madera, al gran jardín y a la preciosa piscina infinita.

En la planta superior hay 4 dormitorios dobles con baños en suite y armarios empotrados. Todos los dormitorios cuentan con grandes ventanales que proporcionan mucha luz natural.

Ideal para una casa de vacaciones en España o como primera residencia, donde puede pasar la mayor parte de su tiempo disfrutando de los días soleados.



PLANTA BAJA

Superficie construida cubierta: 102,31 m²
Superficie parking: 28,21 m²
Superficie terreno disponible: 22,21 m²
Superficie terreno agua potable: 22,20 m²

PROYECTA
Reforma de vivienda unifamiliar aislada
2 de octubre de 2023 Escala: 1:100

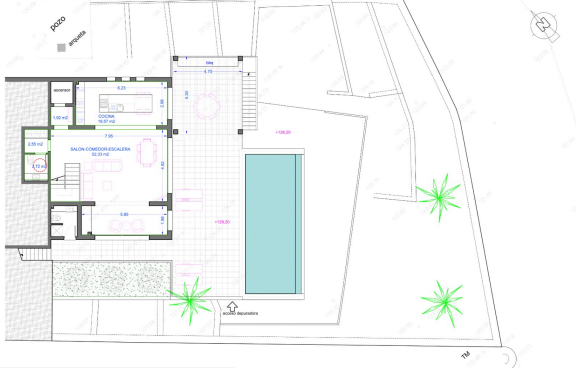

PLANTA ALTA

Superficie alzada vivienda: 145,37 m²

PROYECTA
Reforma de vivienda unifamiliar aislada
2 de octubre de 2023 Escala: 1:100



CUBIERTA

Superficie parking: 28,20 m²

PROYECTA
Reforma de vivienda unifamiliar aislada
29 de septiembre de 2023 Escala: 1:100

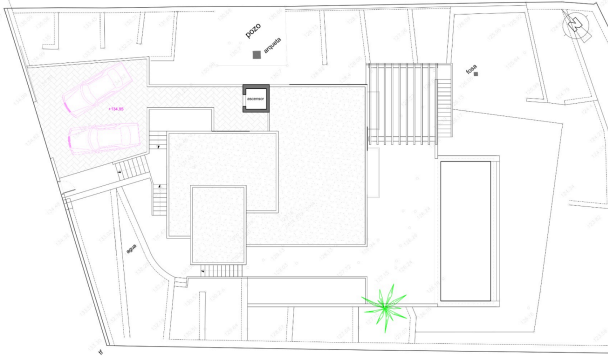

PROYECTA ALZADOS sección A-1
Reforma de vivienda unifamiliar aislada
13 de noviembre de 2023 Escala: 1:100



alzado sureste

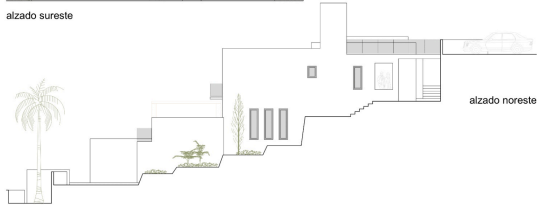

alzado noreste

alzado suroeste



alzado noroeste

PROYECTA ALZADOS sección A-2
Reforma de vivienda unifamiliar aislada
13 de noviembre de 2023 Escala: 1:100