



Tipo vivienda : Villa

Piscina : No

Vivienda :

180 m²

Localidad : Calpe

Parcela :

1000 m²

Dormitorios : 3

Baños : 3

Se vende amplio terreno de 1.000m² con precioso y moderno proyecto de una casa de ensueño, en la urbanización Empedrola SUP II de Calpe con vistas al peñón de Ifach y al mar.☐☐

El terreno está limpio y listo para construirse una villa de 180m² más terrazas. La idea de proyecto incluye una piscina, 3 dormitorios más amplios espacios de comedor/salón y cocina.☐☐

Al ser proyecto podemos adaptarlo a las necesidades y gustos del cliente.☐☐

Tu casa de ensueño te espera, contáctanos ahora para más información.



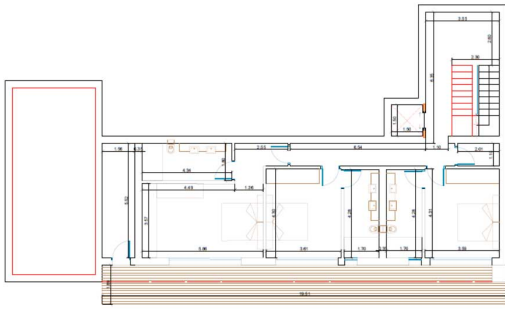

PLANTA BAJA

DESCRIPCIÓN DE SUPERFICIES	
DESCRIPCIÓN DE SUPERFICIES	
CLAVICULA	142,00
ESTRADA	82,00
PLANTA BAJA	224,00
ESTRADA (CONSTR.)	188,00
ESTRADA	36,00
TOTAL SUP. CONSTR. VIVIENDA	224,00

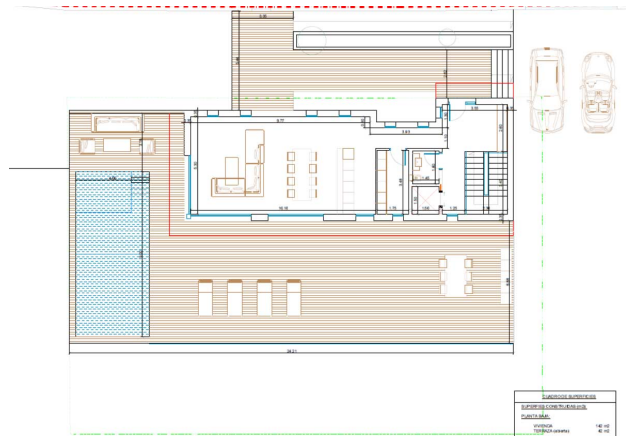

PLANTA ALTA

DESCRIPCIÓN DE SUPERFICIES	
DESCRIPCIÓN DE SUPERFICIES	
CLAVICULA	142,00
ESTRADA	82,00
PLANTA ALTA	224,00
ESTRADA (CONSTR.)	188,00
ESTRADA	36,00
TOTAL SUP. CONSTR. VIVIENDA	224,00