



Tipo vivienda : Villa

Piscina : No

Vivienda :

180 m²

Localidad : Calpe

Parcela :

1000 m²

Dormitorios : 3

Baños : 3

Se vende amplio terreno de 1.000m² con precioso y moderno proyecto de una casa de ensueño, en la urbanización Empedrola SUP II de Calpe con vistas al peñón de Ifach y al mar.

El terreno está limpio y listo para construirse una villa de 180m² más terrazas. La idea de proyecto incluye una piscina, 3 dormitorios más amplios espacios de comedor/salón y cocina.

Al ser proyecto podemos adaptarlo a las necesidades y gustos del cliente.

Tu casa de ensueño te espera, contáctanos ahora para más información.



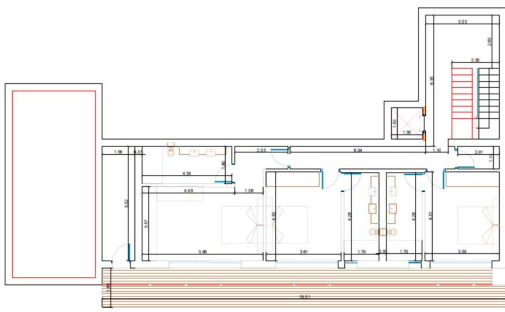

PLANTA BAJA

DESCRIPCION DE SUPERFICIES	
PLANTA BAJA	
INTERIORES	142,00
TERRAZAS/GRANDES	80,00
PLANTA ALTA	
INTERIORES	108,00
TERRAZAS/GRANDES	108,00
PISCINA	98,00
TOTAL SUPERFICIE CONSTRUIDA	536,00

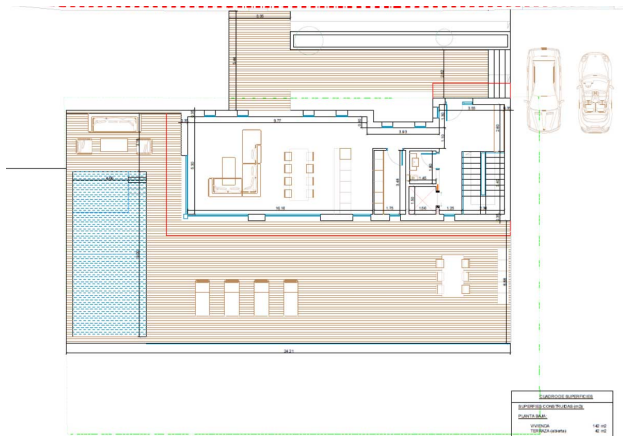

PLANTA ALTA

DESCRIPCION DE SUPERFICIES	
PLANTA ALTA	
INTERIORES	108,00
TERRAZAS/GRANDES	108,00
PISCINA	98,00
TOTAL SUPERFICIE CONSTRUIDA	536,00