



Tipo vivienda : Villa

Piscina : Sí

Vivienda : 112 m²

Localidad : San Pedro Del Pinatar

Parcela : 107 m²

Dormitorios : 3

Baños : 2

VILLAS PAREADAS DE OBRA NUEVA EN SAN PEDRO DEL PINATAR

Promoción de obra nueva de 8 chalets independientes y pareados en San Pedro Pinatar, todos con piscina privada, terraza, solarium y plaza de aparcamiento dentro de la parcela.

Cada vivienda dispone de 3 dormitorios y 2 baños completos, cocina americana con amplio salón, armarios empotrados.

La ubicación privilegiada de San Pedro del Pinatar en el Mar Menor y la costa mediterránea atrae a aquellos con un interés en la navegación y los deportes acuáticos, proporcionando amarres en el puerto deportivo y clubes náuticos, mientras que las playas y los baños de barro naturales atraen a aquellos que buscan sol seguro, mar y arena.

San Pedro del Pinatar tiene una comunidad establecida y ofrece una excelente gama de actividades, incluyendo piscina cubierta e instalaciones deportivas, así como un año de actividades sociales durante todo el año gracias al agradable clima invernal. Los beneficios de los baños de barro, típicos de la región, o las tranquilas aguas del Mar Menor, han favorecido el crecimiento de Lo Pagán, que actualmente cuenta con todo tipo de comodidades. Además, cuenta con una excelente ubicación, a tan sólo 5 minutos del Centro Comercial Dos Mares.



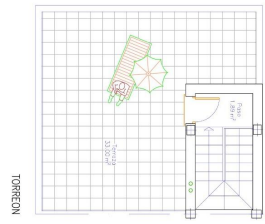
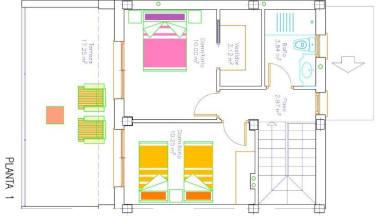
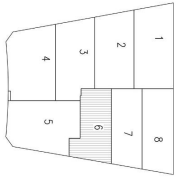
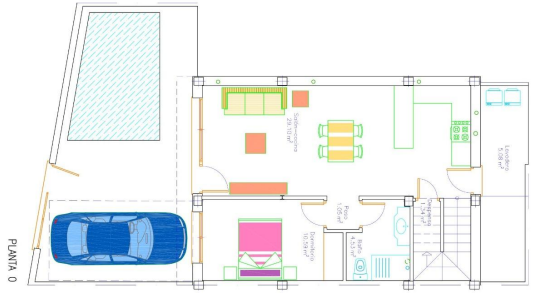

VIVIENDA 6
 Sup. parcela=107,23m²
 Sup. construida=112,231m²
 Sup. terreno=1489m²
 Sup. parcela=107,89m²

