

**Tipo vivienda :** Ático

**Piscina :** Sí

**Vivienda :**

151 m<sup>2</sup>

**Localidad :** Torrevieja

**Dormitorios :** 2

**Baños :** 1

#### APARTAMENTOS DE NUEVA CONSTRUCCIÓN CERCA DE LA PLAYA EN TORREVIEJA

Apartamentos de obra nueva con una de las mejores ubicaciones que se pueden encontrar, situados a 50 metros de la playa de Los Locos.

El residencial cuenta con 22 apartamentos de 2 y 3 dormitorios y 2 baños, salón abierto con amplia distribución, grandes ventanales, cocina equipada con electrodomésticos de primeras marcas y armarios empotrados, baños totalmente equipados con suelo radiante.

Complejo residencial de nueva construcción con diseño moderno y acabados de alta calidad cuenta con una bonita piscina comunitaria y zonas verdes de recreo.

Torreviejas Playa de Los Locos tiene un agradable paseo marítimo con una gran variedad de bares, restaurantes y chiringuitos donde se pueden saborear auténticas paellas españolas.

Torrevieja es una ciudad española de la provincia de Alicante, en la Costa Blanca.

Es conocida por su clima y su costa típicamente mediterráneos. Cuenta con paseos marítimos con complejos turísticos a lo largo de sus playas de arena.

El pequeño Museo del Mar y la Sal alberga exposiciones sobre la historia pesquera y salinera de la ciudad.

En el interior, el Parque Natural de las Lagunas de La Mata-Torrevieja cuenta con senderos y dos lagunas saladas, una rosa y otra verde.



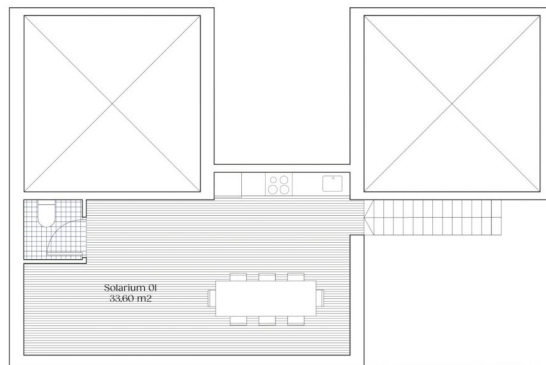
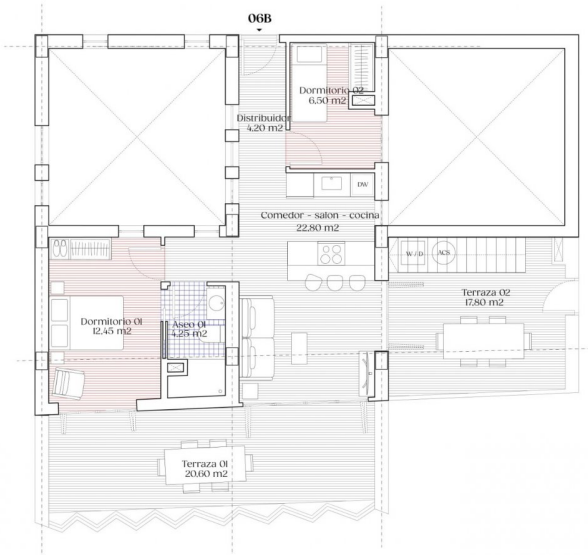

**PLANTA 6 6B**

|                                    |               |
|------------------------------------|---------------|
| 2 dormitorios, 1 baño              |               |
| Sup. util interior                 | m2            |
| Comedor - salón - cocina           | 22.80         |
| Distribuidor                       | 4.20          |
| Asco 01                            | 4.25          |
| Dormitorio 01                      | 12.45         |
| Dormitorio 02                      | 6.50          |
| Terraza 01                         | 20.60         |
| Terraza 02                         | 17.80         |
| Solarium 01                        | 33.00         |
| <b>Total superficie util</b>       | <b>120.75</b> |
| <b>Total superficie construida</b> | <b>151.80</b> |

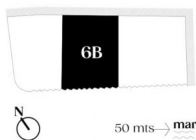

**PLANTA 6 6B**

|                              |               |
|------------------------------|---------------|
| 2 dormitorios, 1 baño        |               |
| Sup. util interior           | m2            |
| Comedor - salón - cocina     | 22.80         |
| Distribuidor                 | 4.20          |
| Asco 01                      | 4.25          |
| Dormitorio 01                | 12.45         |
| Dormitorio 02                | 6.50          |
| Terraza 01                   | 20.60         |
| Terraza 02                   | 17.80         |
| Solarium 01                  | 33.00         |
| <b>Total superficie util</b> | <b>120.75</b> |

