



**Tipo vivienda :** Villa

**Localidad :** Benissa

**Dormitorios :** 4

**Baños :** 3

**Construido :** 2024

**Piscina :** Sí

**Jardín :** Privado

**Orientación :** Sur

**Vistas :** Al mar

**Parking :** Carport

**Vivienda :** 356 m<sup>2</sup>

**Parcela :** 1040 m<sup>2</sup>

**Aeropuerto :** 75

**Playa :** 300

- ✓ Cerca de supermercado
- ✓ Cerca del mar
- ✓ Terraza
- ✓ Pre-aire acondicionado

- ✓ Cerca de restaurantes
- ✓ Cerca golf
- ✓ Electrodomésticos
- ✓ Aire acondicionado

- ✓ Doble acristalamiento
- ✓ Sótano
- ✓ Vestidor

#### VILLA DE OBRA NUEVA CON VISTAS AL MAR EN BENISSA

Proyecto de Obra Nueva en la costa de Benissa situado muy cerca de la preciosa playa de La Fustera y de comercios, restaurantes y servicios, todo ello a menos de 300m aproximadamente.

Villa de nueva construcción de diseño exclusivo y moderno con arquitectura funcional creando espacios prácticos y estéticamente agradables, se distribuye en 3 plantas que se levantan sobre una parcela de 1.040m<sup>2</sup> con vistas al mar,

La villa dispone de tres 3 (2 de ellos en suite), 3 baños completos, un aseo de invitados y un aseo exterior, una cocina con isla y un salón-comedor de concepto abierto creando una estancia única y diáfana. También un gran lavadero y sala polivalente. Existe la posibilidad de crear un cuarto dormitorio en suite en la planta sótano

Moderna cocina con puertas laminadas o lacadas, cajones de cierre suave, bancada de porcelana, incluye espacio entre la bancada y armarios altos. Electrodomésticos incluidos: horno, micro, vitrocerámica, campana extractora, frigorífico y lavavajillas marca Bosch o similar.

En el exterior se encuentra la piscina de 40m<sup>2</sup> rodeada de una gran terraza y jardines de diseño de bajo mantenimiento con riego automático. Además, la villa también cuenta con un amplio aparcamiento de hormigón estampado, cubierto por un toldo de lona de alta calidad.





DESCRIPCIÓN		M2	
Superficie construida	100,00	Superficie útil	100,00
Superficie cubierta	100,00	Superficie exterior	100,00
Superficie total	200,00	Superficie interior	100,00
<b>TOTAL ÚTIL: 100,00 M2</b>			

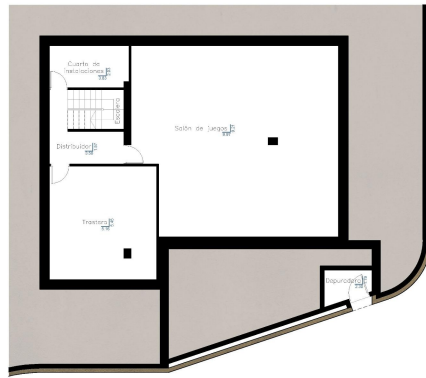

DESCRIPCIÓN		M2	
Superficie construida	100,00	Superficie útil	100,00
Superficie cubierta	100,00	Superficie exterior	100,00
Superficie total	200,00	Superficie interior	100,00
<b>TOTAL ÚTIL: 100,00 M2</b>			



DESCRIPCIÓN		M2	
Superficie construida	100,00	Superficie útil	100,00
Superficie cubierta	100,00	Superficie exterior	100,00
Superficie total	200,00	Superficie interior	100,00
<b>TOTAL ÚTIL: 100,00 M2</b>			

