3 Schlafzimmer Villa in Pedreguer

Ref: ROLCBD1630

€755.000

Inmobilienart : Villa		**Schwimmbad :** Privat		**Bau Fläche :**	215 m²
Wohnort : Pedreguer		**Garten :** Privat		**Grundstück :**	1000 m²
Schlafzimmer : 3		**Blick :** Meerblick			
Badezimmer : 2					

- ✔ Nah am Meer
- ✔ Haushaltsgeräte
- ✔ Klimaanlage

Dies ist eine fantastische Villa im ibizenkischen Stil mit Meerblick und ein alles auf einer Ebene Lebensraum. Das geräumige Wohnzimmer mit vom Boden bis zur Decke verglasten Türen öffnen sich auf den geräumigen Pool-Terrassenbereich, der offene Wohnbereich ist mit einer voll ausgestatteten offenen Küche und Essbereich ergänzt. Der Schlafbereich ist durch die Eingangshalle vom Wohnbereich getrennt. Hier befinden sich 3 Schlafzimmer, zwei Bäder und eine Gästetoilette. Das Hauptschlafzimmer hat ein eigenes Bad und einen begehbaren Ankleideraum. Es gibt zwei weitere Doppelschlafzimmer mit einem Familien-Duschraum und einer separaten Toilette, außerdem gibt es eine Waschküche zwischen dem Duschraum und der Toilette. Das Wohnzimmer und alle 3 Schlafzimmer haben Zugang zur Poolterrasse und bieten einen herrlichen Ausblick auf das Meer. Heizung wird durch eine vorinstallierte Wärmepumpe zur Verfügung gestellt und es ist in der gesamten Eigenschaft durch Entlüftungsöffnungen zu jedem Raum verteilt, Der Zugang zu dieser Eigenschaft ist auf der Rückseite und hat eine erhöhte Auffahrt mit elektrischen Sicherheitstoren,   das Äußere der Villa ist mit glatten   abgeschlossen; verputzte Wände und doppelt verglaste Fenster, Gartenmauern sind in natürlichen   abgeschlossen; Stein. Dies ist eine fantastische Gelegenheit, eine moderne Villa in einem schönen Teil Spaniens zu erwerben,
Für weitere Informationen zögern Sie bitte nicht, uns zu kontaktieren.

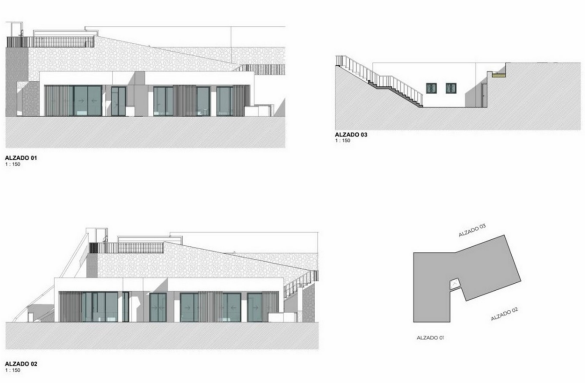
ALZADO 01
1 : 150
ALZADO 03
1 : 150
ALZADO 02
1 : 150
ALZADO 03
ALZADO 02
ALZADO 01