



Immobilienart : Villa

Wohnort : Alcalalí

Schlafzimmer : 3

Badezimmer : 2

Schwimmbad : Ja

Ausrichtung : N/A

Parken : Carport

Bau Fläche : 123 m²

Grundstück : 800 m²

Das Haus ist auf einer Etage verteilt und in zwei Teile geteilt. Schlafzimmer und Badezimmer befinden sich auf einer Seite. Dieses Haus verfügt über 2 Schlafzimmer und ein Schlafzimmer mit eigenem Bad und Bad.

Der andere Teil ist ein großes Wohn-Esszimmer mit offener Küche. Die Küche ist mit der Waschküche verbunden.

Die großzügige Terrasse mit Swimmingpool lädt zum Entspannen und Genießen des schönen Wetters ein.

Ihre Aussicht erstreckt sich über das Jalon-Tal.



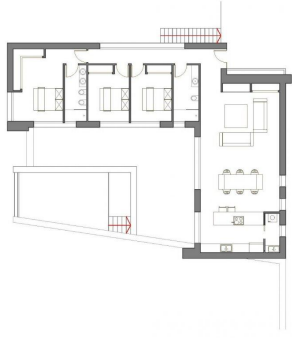
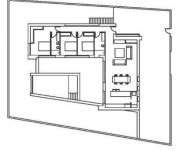

BUILDING DATA	
Project Name	...
Client	...
Architect	...
Scale	1:100
Date	...
Sheet No.	...
BUILDING CODES	
Room No.	...
Room Name	...
Room Area	...
Room Volume	...
BUILDING MATERIALS	
Room No.	...
Room Name	...
Room Area	...
Room Volume	...

